

# Ateliers d'échographie du GEL-GETROA

EPAULE - POIGNET  
NATURE

L'image  
sous toutes  
ses formes



## VENDOME

### le 19 Novembre 2005

Organisé par

Eric LEFEBVRE  
Stéphane BRUN - Laurent CRESTE  
Martine LEFEBVRE

Avec la participation du  
staff du GEL  
et

Des photos de  
P. Chenet et E. Lefebvre

**Samedi 19 Novembre 2005 Le MINOTAURE , rue César de Vendôme - 41100 Vendôme**

#### Contact

**Dr E. LEFEBVRE**  
**45 Bd ROOSEVELT**  
**41100 VENDOME**  
**Tel : 02.54.73.54.54**

e-mail :

[eric.lefebvre24@wanadoo.fr](mailto:eric.lefebvre24@wanadoo.fr)  
[www.gelonline.org](http://www.gelonline.org)



#### Accès

**Train** : (vérifier les horaires exactes en novembre)

TGV Paris Montparnasse – Vendôme :43 mn  
Samedi matin **7H40-8H30** (bus prévu)  
Samedi soir **20H00** de Tours (navette prévue).

**Voiture** :

sur la N 10 à 200 km au sud de Paris.

#### Hôtels (attention, nombre de chambre limité)

Hôtel le Saint Georges	Rue Poterie	41100 Vendôme	<b>02 54 67 42 10</b>
Hôtel Le Vendôme	15 fbg Chartrain	41100 Vendôme	<b>02 54 77 02 88</b>
Hôtel Mercator	rte Blois RN 10	41100 Vendôme	<b>02 54 89 08 08</b>
Hotel Capricorne	8 bd Tremault	41100 Vendôme	<b>02 54 80 27 00</b>
Le Jardin du Loir	pl Madeleine	41100 Vendôme	<b>02 54 77 20 79</b>
Hotel de la Bonne Aventure	1 & 6Bis rte Vendome Le gué du loir	41100 Mazangé	<b>02 54 72 03 51</b>

### Bulletin d'inscription

**Nom – Prénom** : .....

**Adresse** : .....

.....

**Téléphone** : ..... **Fax** : ..... **Mail** : .....

**Droit d'inscription** :160 euros pour les membres du GEL ou du GETROA, 220 euros pour les non membres, repas compris. Nombre de place limité aux 80 premiers inscrits .

A régler par chèque bancaire à l'ordre de l'AVE.

# PROGRAMME.

## MATIN

### L'épaule : les bases

- 9 H00 : Anatomie fonctionnelle de l'épaule  
Attente du chirurgien  
Dr R. EISEILE
- 9H20 : Quelques éléments cliniques  
Attente du rhumatologue  
Dr L. CRESTE
- 9H40 : Echographie normale de l'épaule : coupes de références  
Dr D. MONTAGNON

10H00 : ATELIERS PRATIQUES

11H00 : PAUSE

### L'épaule : la pathologie

- 11H15 : Pathologies traumatiques : ruptures de coiffe , fractures .  
Dr M. COHEN
- 11H30 : Pathologies inflammatoires : tendinopathies  
, calcifications , bursites  
Dr FOURNIER
- 11H50 : Pathologies fonctionnelles : les conflits  
Dr N. SANS
- 12H05 : Autres pathologies de l'épaule : bourrelet , capsulite ,  
acromio claviculaire , .....  
Dr JL. BRASSEUR
- 12H25 : Apport du Doppler couleur dans la pathologie de l'épaule  
Dr E. LEFEBVRE
- 12H40 : L'expérience Vendomoise  
Dr S. BRUN

## APRES MIDI

14H30 Parole aux constructeurs.

### Le poignet : les bases.

- 15H00 Anatomie du poignet.  
Attente du chirurgien.  
Dr BOUR
- 15H15 Clinique et électromyogramme.  
Attente du rhumatologue.  
Dr L. CRESTE
- 15H30/ Echographie normale du poignet.  
Dr D. JACOB

15H45 ATELIERS PRATIQUES

16H30 : PAUSE

### Le poignet : la pathologie

- 16H45 : Compression du nerf médian  
Dr P. PEETRONS
- 17H00 Tendinopathies.  
Dr G. MORVAN
- 17H15 Maladies inflammatoires.  
Dr N. BOUTRY
- 17H30 Intérêts pratiques : cas clinique.  
Dr E. LEFEBVRE

13H00 – 14H30

REPAS-EXPOSITION PHOTO

*A bientôt*

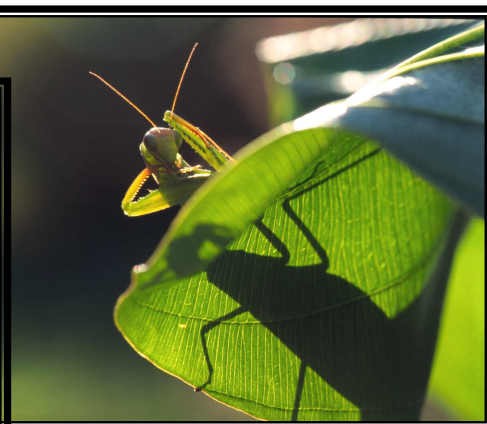
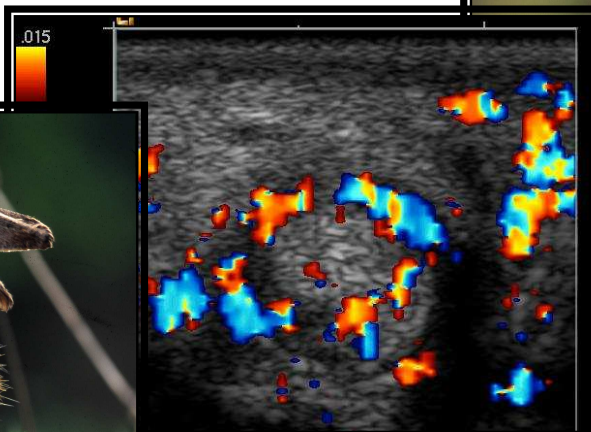

*à Vendôme*